

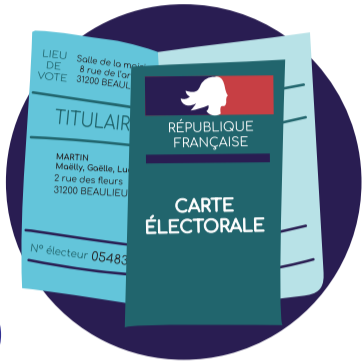

Élections :

comment faire pour voter ?



1

Pour savoir où je dois voter, je regarde **ma carte d'électeur**. Il y a **l'adresse de mon bureau de vote** inscrite dessus.



2

Je vais au bureau de vote avec **un justificatif d'identité** comme :

- ma carte d'identité
- mon permis de conduire
- ma carte vitale avec photographie



3

Les personnes qui sont là pour m'accueillir vérifient **si je suis bien inscrit** dans ce bureau de vote.



4

Je prends au moins **2 bulletins** et **1 enveloppe**.



5

Je vais **dans l'isoloir seul ou accompagné** par la personne de confiance de mon choix.



6

Je mets **un seul bulletin** dans l'enveloppe.



7

Je vais **à la table de vote** avec :

- mon enveloppe
- ma carte d'identité

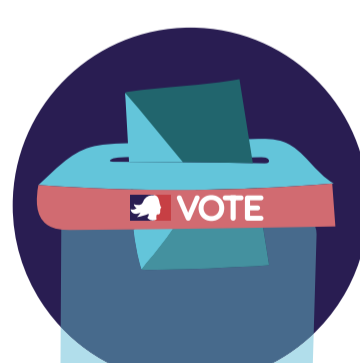

8

Je dépose **mon bulletin** dans l'urne.



9

Je signe **le registre** qui prouve que j'ai voté.